

# PROVINCIA DI TORINO

## CITTA' DI CUORGNE'

### PIANO ESECUTIVO CONVENZIONATO IPT 2 AMBITO 3

**Via Torino 33**

**AREA IPT2 – area di trasformazione per impianti industriali da rilocalizzare**

**AREA RC13b – area residenziale urbanisticamente consolidata**

## RELAZIONE FOTOGRAFICA



PROGETTISTI: Arch. Carla Bartolozzi, Tetrastudio Architetti Associati, Via Cosmo n. 6, Torino

Arch. Chiara Gagliardi, Via M. Adelaide n. 1, Torino

PROPRIETÀ: Carlo Fenoglio Gaddò

DATA: Luglio 2015

*Fenoglio Gaddò Carlo*



AREA DI INTERVENTO







*Fotografia anni Trenta, la palazzina vista dalla Via Torino (di fronte alla stazione)*



*L'immobile in uso in una fotografia degli anni '70*



*L'immobile oggi. Fronte su Via Torino*





*Fronte  
laterale visto  
dalla via  
Torino*



3

*Fronte  
laterale  
fabbricato  
visto dalla  
ferrovia*



*Prospetto con  
affaccio sulla  
ferrovia  
retrostante*





*Portone ligneo di accesso sulla via Torino*



*Androne carrabile di accesso all'autofficina retrostante*

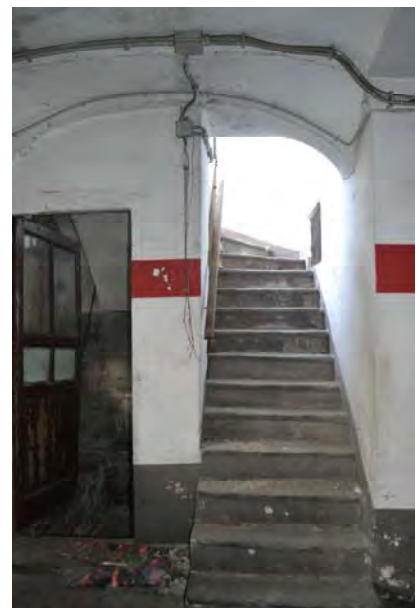

*Scala in pietra di accesso ai piani superiore*









*Locali al piano terra adibiti ad uso ufficio, esposizione e magazzino*





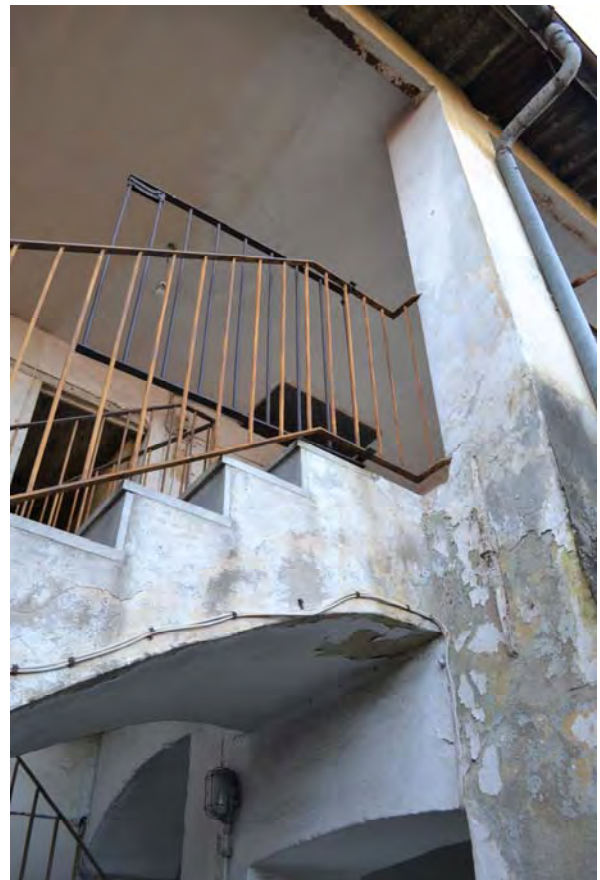

*Scala di collegamento ai piani*





*Ballatoio al piano primo*



*Area comune al piano primo*



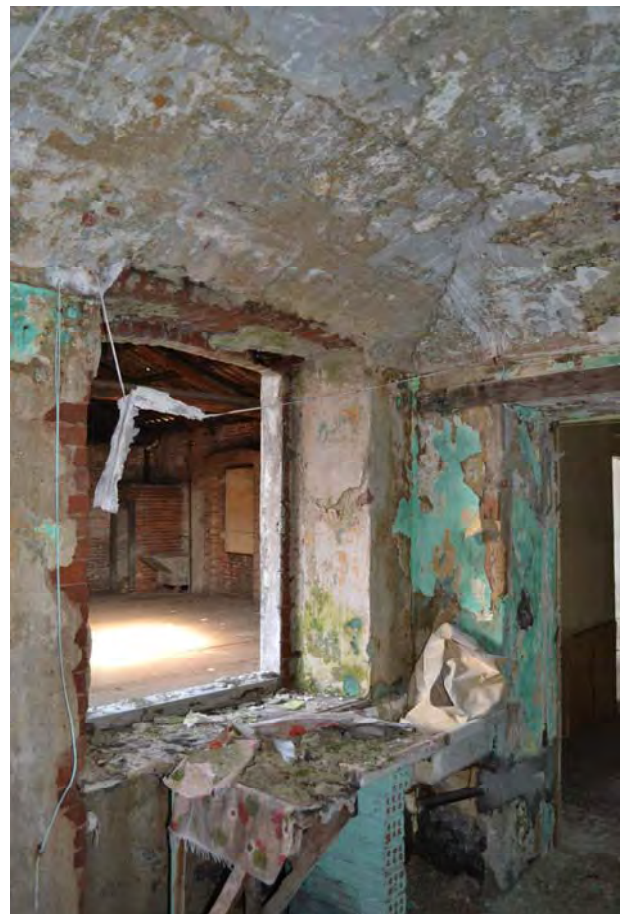









*Volta dell'officina vista dall'alto*





*Scala di accesso alla cantina e uno degli ambienti voltati in mattoni a vista del piano cantinato*





*Accesso all'area esterna dalla via Torino e area esterna lato ferrovia*





*Area esterna lato ferrovia*



*Prospetto lato ferrovia*